[illegible]LIOTECA NACIONAL
Avenida Rio Branco
CAPITAL

ORGÃO DOS DIARIOS ASSOCIADOS
Diario da Noite
ANO XXVIII RIO, Terça-feira, 3 de Julho de 1956 N.º 6.133

Inovação Sensacional no Mercado de Títulos da Dívida Pública:

Pagamento em Dollar dos Juros do Cruzeiro

Em Perspectiva Nova Emissão de Títulos do Govêrno — Os Capitalistas Querem Pagar Imposto de Renda com os Títulos Vencidos, Pelo Valor Nominal — Medida Anti-Inflacionária Para Evitar Emissão de Papel-Moeda (4ª Pág.)

ENQUANTO A COMISSÃO DO SALÁRIO MÍNIMO DISCUTE E NADA RESOLVE EM DEFINITIVO

Os trabalhadores estão sendo atirados ao ôlho da rua

PROTESTOS DOS PATRÕES E DOS EMPREGADOS — O PRESIDENTE DA COMISSÃO OFICIAL ACUSA O PODER ECONÔMICO — LITERATURA E REALIDADE (Na 4ª p.)

NOTA OFICIAL DO PREFEITO SÔBRE O FERIADO DE HOJE

Significado Apenas Simbólico

HAVENDO o feriado de hoje provocado várias interpretações do comércio e da indústria, o Gabinete do Prefeito, esclarecendo o assunto, forneceu à imprensa a seguinte nota:

"Tendo em vista a controvérsia suscitada pelos órgãos e entidades de classe, com referência à interpretação da Lei número 849, de 23 de junho de 1956, o Prefeito do Distrito Federal, ouvido o Consultor Jurídico do seu Gabinete, resolveu que o dia feriado de hoje, dia 3 de julho, data da promulgação da autonomia do Distrito Federal, se restrinja apenas à vida administrativa da cidade.

Em consequência, não funcionarão as repartições públicas municipais, tendo o aludido feriado um significado simbólico com relação ao comércio, à indústria, bancos e demais órgãos e entidades privadas, cujo funcionamento será, assim, permitido".

FERRARI, LEADER DO PTB, ADVERTE:

LIBERTAR JK DAS PEIAS E DOS FALSOS AMIGOS

Crise e conduta do Parlamento — Revisão dos compromissos que ligam certos partidos ao Govêrno — Um programa de austeridade — (Entrevista de Arthur Seixas na segunda página)

Didú fala de Paris

THEREZA E CARLOS EDUARDO DE SOUZA CAMPOS
*O casal mais elegânte do Brasil está de volta ao Rio. Depois de brilhante temporada na Europa, Carlos Eduardo faz comentários sôbre a vida parisiense. **Leia** na coluna de Al Neto, na página 8.*

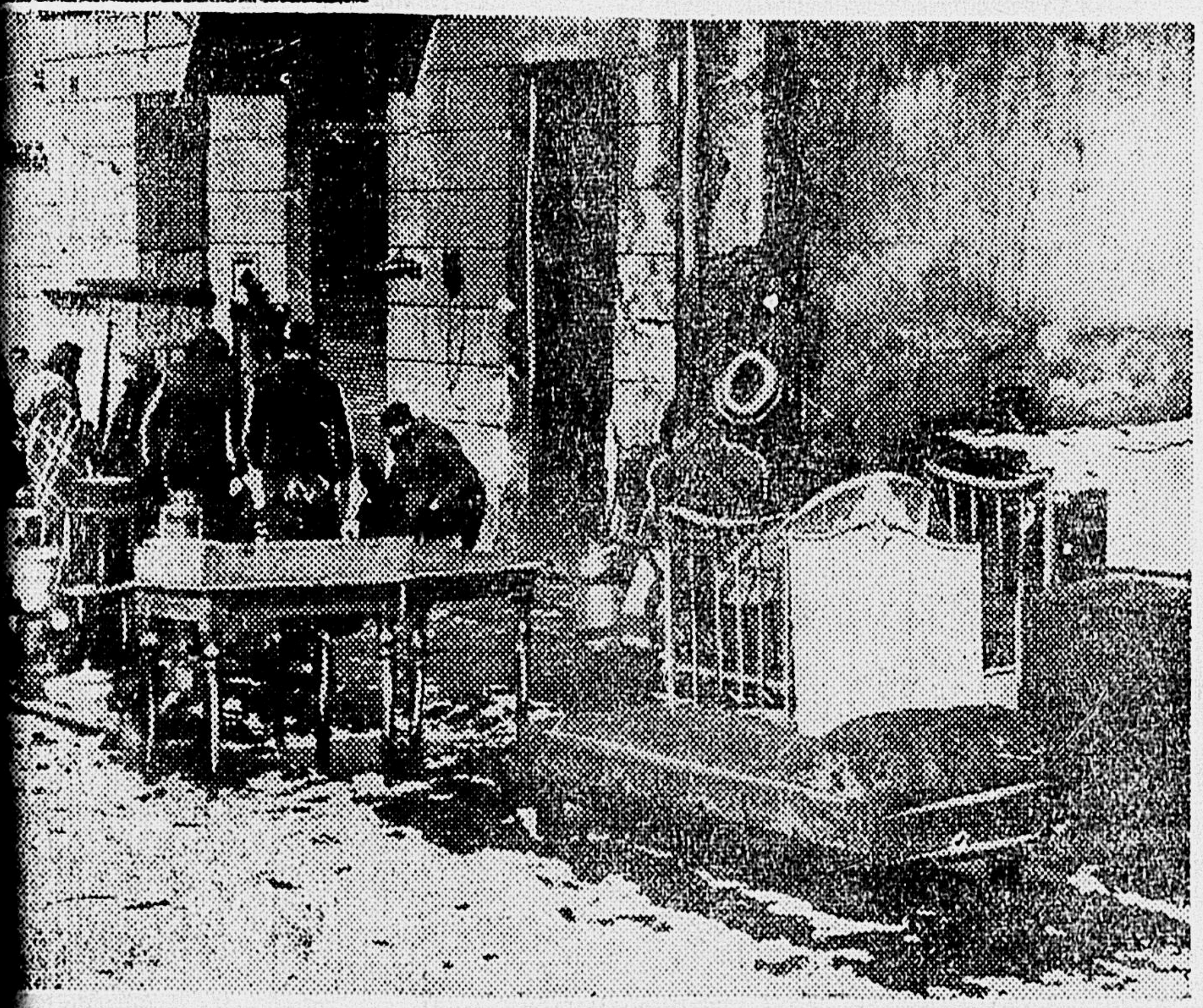

"MERCADO CAMPONÊS DE OBJETOS USADOS NA POLONIA"

POZNAM, Polônia — Entre as causas das desordens irrompidas aqui, a 28 de junho, informa-se que figuram situações confrangedoras como a focalizada nesta foto. A estação de rádio do Departamento de Estado norte-americano em Berlim Ocidental revelou que, durante as desordens, os manifestantes bradavam: "Esta é a nossa revolução. Contem ao mundo o que estamos fazendo. Queremos a retirada dos soviéticos e melhores condições de vida depois de 11 anos. Queremos pão!" Este flagrante retrata um "mercado camponês ao ar livre", e é considerado como típico dos inúmeros no gênero existentes por tôda a Polônia. São os únicos mercados livres do país, pois o govêrno comunista polonês, através dos entrepostos oficiais, controla e regulamenta a venda de quase todas as utilidades. (Foto United Press).

Se não fôr pago o aumento até o dia 12

Dispostos à greve geral motorneiros e condutores

O problema das moedinhas: dez niqueis para 1.500 trocos — Acusam a "Light" de estar pretendendo novo aumento tarifário — Sanção econômica pela solidariedade aos estudantes — Fala ao **DIARIO DA NOITE** o presidente do Sindicato dos Empregados em Carris Urbanos — (Na sexta página)

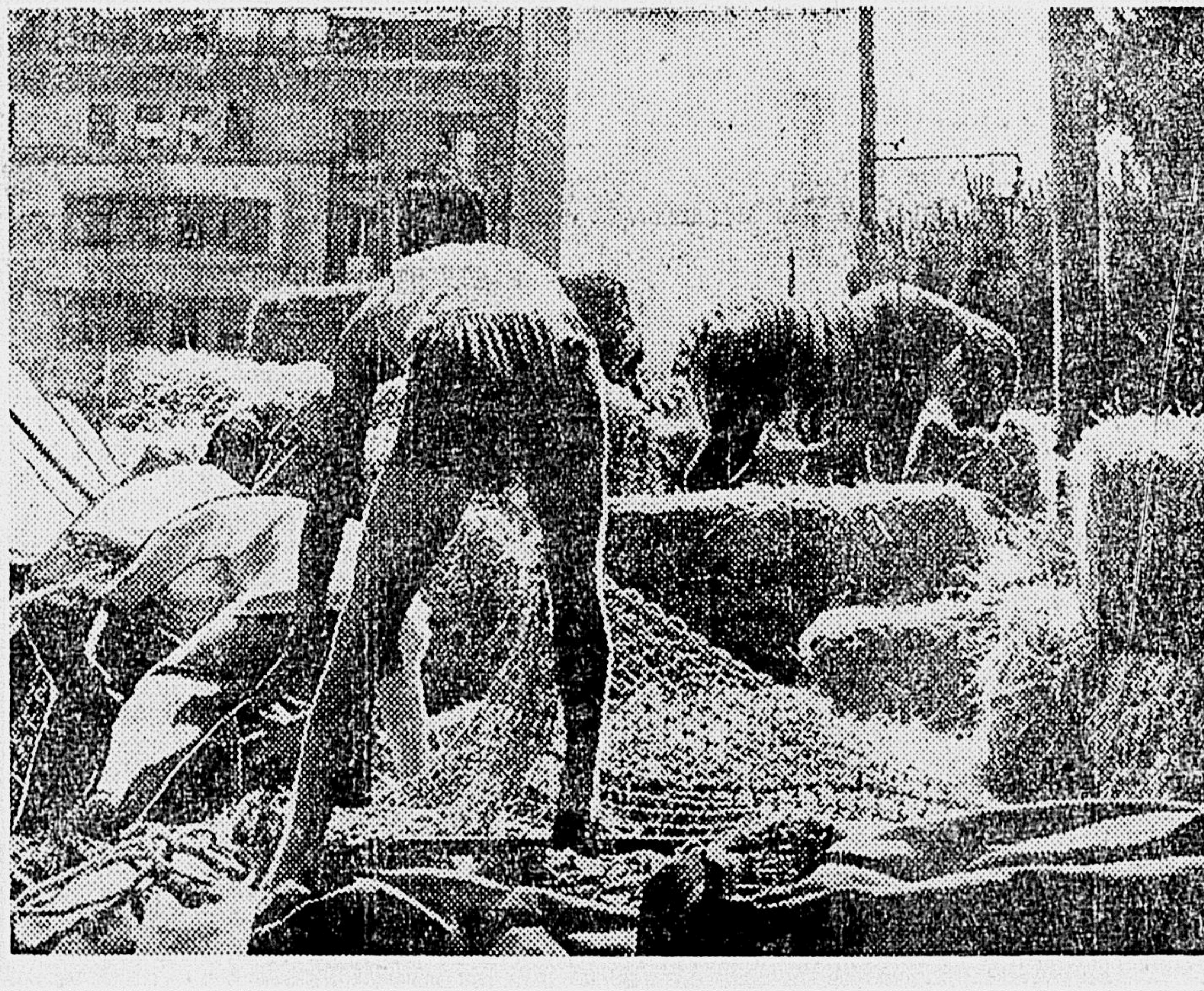

Tigre nas Ruas de Roma

Faz algum tempo, notícias procedentes da Cidade Eterna revelavam um fato que tanto tinha de inédito quanto de terrível: um tigre, que havia fugido de um circo, andava pelas ruas de Roma, espalhando o pavor entre os transeuntes. No clichê um flagrante da caça ao tigre por meio de redes. (Foto Record, exclusiva para o **DIARIO DA NOITE**).

na o sr. William Alfredo
a:

NOPERANTE O CÓDIGO FLORESTAL QUE ESTÁ SENDO VOTADO A CÂMARA

aberta à politicagem — ação das matas deve ser rada como crime de ação — Em menos de um sé- desaparecerão as florestas ras (Texto na 4.ª página)

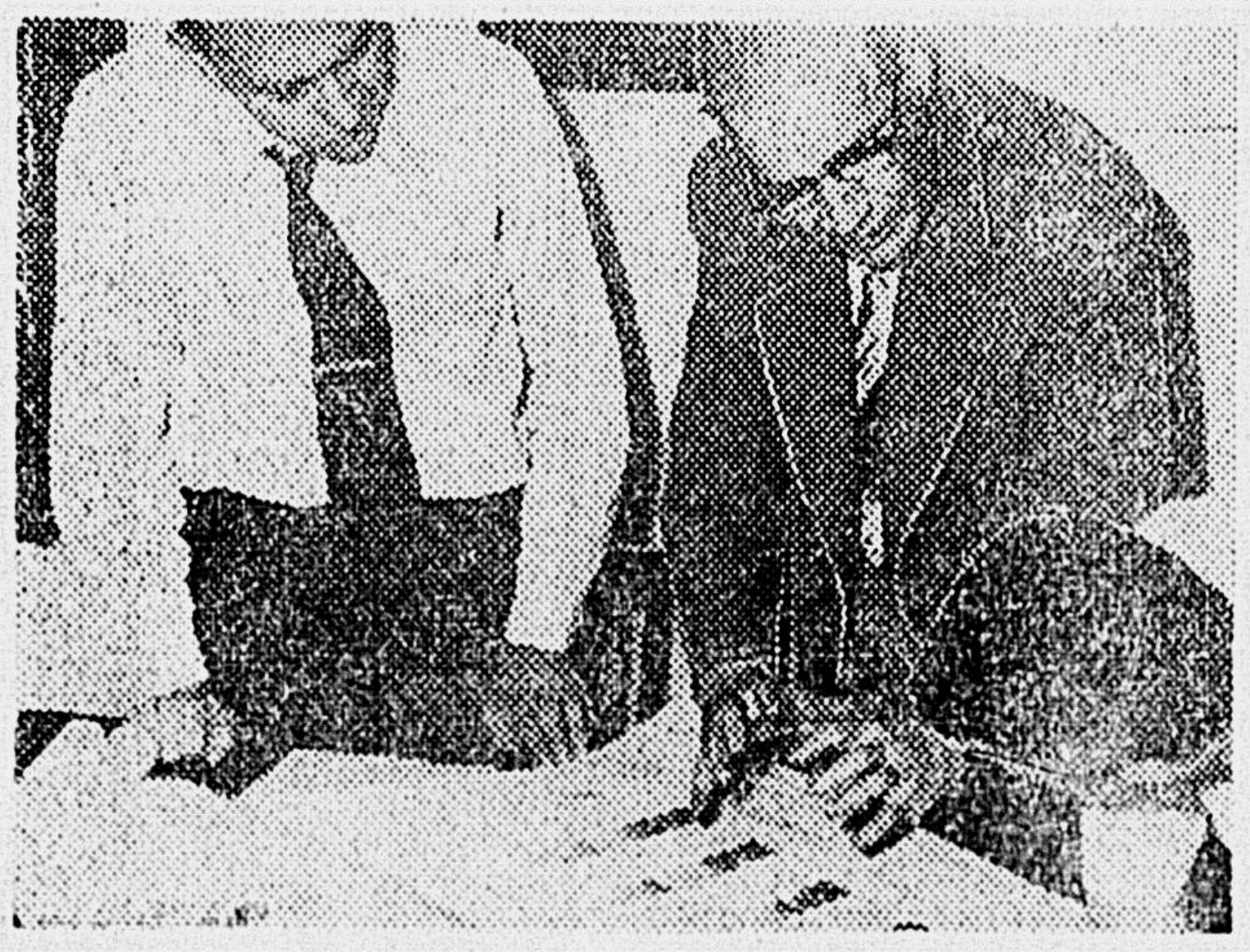

O sr. William A. Maya quando falava ao DN:

COMENDADOR VENTURA (Por dentro e por fóra) DIVITO (Exclusivo do D. N.)

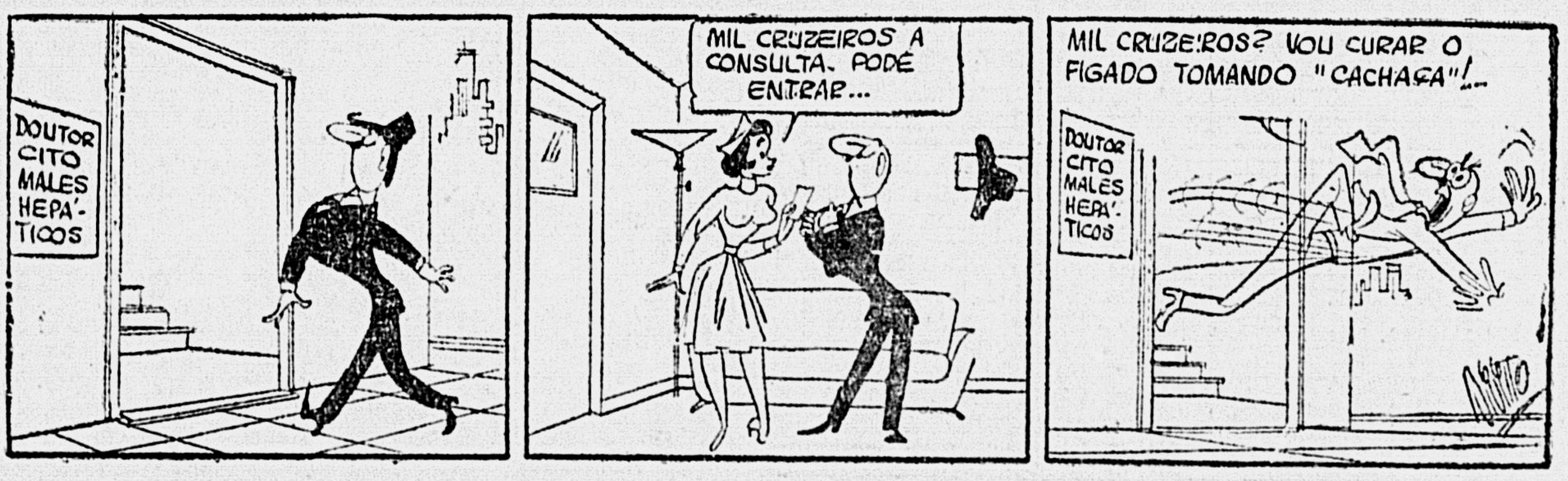

DOUTOR CITO MALES HEPÁTICOS
MIL CRUZEIROS A CONSULTA. PODE ENTRAR...
MIL CRUZEIROS? VOU CURAR O FIGADO TOMANDO "CACHAÇA"!...
DOUTOR CITO MALES HEPÁTICOS

ser iniciada na Cara dos Vereadores a alha dos substituti-

Ainda esta semana a votação do mento dos ncionários unicipais

Linhas gerais do novo substitutivo Gama Filho-Castro Menezes — Pagamento imediato a partir de 1.º de julho e, em prestações, o do primeiro semestre — Estabelecido o teto de 36 mil cruzeiros — Texto na 3.ª página).

Visita o DIARIO DA NOITE o governador Jorge Lacerda

Vitorioso no TSE, onde viu confirmado seu diploma de governador de Santa Catarina, o sr. Jorge Lacerda esteve ontem em visita ao DIARIO DA NOITE, onde manteve longa palestra com os nossos redatores. Relatou na oportunidade os esforços que vem fazendo no seu Estado para recuperá-lo econômicamente, o que em parte já conseguiu. O governador Lacerda está de regresso ao seu Estado, depois de aqui haver permanecido alguns dias, acompanhando de perto o desenvolvimento da batalha judiciária, que finalmente venceu. Na foto, o governador (à esquerda) em palestra com um nosso companheiro, vendo-se ainda seus advogados.

ANGUSTIA — *Numerosas pessoas viveram momentos de angústia na Estação Mariano Procópio, sem qualquer informação sôbre o ônibus que deveria trazer parentes e amigos e não chegava, tudo indicando tratar-se de algum desastre. O responsável pela Viação Itapemirim não tomou qualquer providência para informar às famílias dos passageiros, entregues a todas as apreensões diante da misteriosa ocorrência.*

VINTE HORAS DE ANGÚSTIA NA ESTAÇÃO RODOVIÁRIA

O responsável pela Viação Itapemirim não procurou informar às famílias dos passageiros do ônibus que se transformara em mistério — Irresponsabilidade, falta de confôrto e desconsideração (Reportagem na 6ª pág.)